

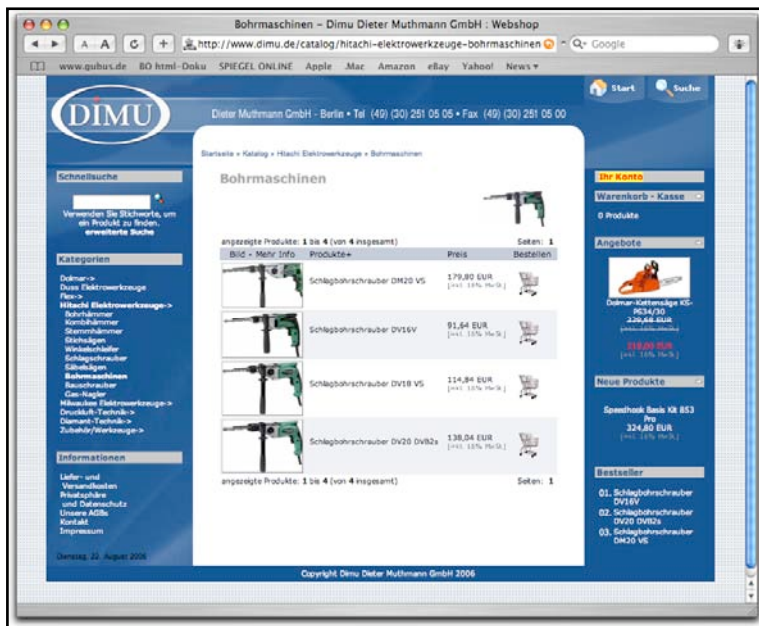

Newsletter

Neu: osCommerce-Schnittstelle

BUSINESS OPEN VERFÜGT JETZT ÜBER EINE SCHNITTSTELLE ZUM OPEN SOURCE SHOP-SYSTEM osCOMMERCE



Eigenschaften:

Das Modul übergibt Produktdaten wie Artikelnummer und -name, Preis, Bildpfad, Beschreibungstext sowie den aktuellen Lagerbestand an einen auf osCommerce basierenden Webshop.

In umgekehrter Richtung werden Bestellungen aus dem Shop als Aufträge in BO importiert.

Die Auslieferung der Ware, Rechnungslegung und Belegerstellung erfolgen innerhalb der Warenwirtschaft.

Der Bearbeitungsstatus einer Bestellung wird zur Information des Endkunden an osCommerce gemeldet.

Einmal konfiguriert, führt die Schnittstelle im Hintergrund einen permanenten Abgleich von Kunden-, Produkt- und Lieferinformationen zwischen BO und osCommerce durch. [Datenblatt...](#)

Ein Shop-Beispiel ist zu besichtigen unter: <http://www.dimu.de>

Umsatzsteuer-Umstellung von 16 % auf 19 % zum 01.01.2007

Business OPEN ist bereit

Sehr geehrte BO-Anwender,

zum 01.01.2007 erhöht der Gesetzgeber die Umsatzsteuer von 16 auf 19 Prozent.

Langjährige BO-Anwender werden sich erinnern, dass wir bereits die letzte Umsatzsteuererhöhung im Jahr 1998 problemlos bewältigt haben.

Auch dieses Mal werden wir unsere Kunden rechtzeitig über die notwendigen Schritte in der BO Warenwirtschaft informieren:

- organisatorische Vorüberlegungen
- Anlage einer neuen Steuerart
- globale Änderung des Steuersatzes in Artikeln
- Abarbeitung alter Vorgänge
- Änderung nicht erledigter Vorgänge
- Änderung der Formulare

Ein detailliertes Anschreiben zur Umsatzsteuer-Umstellung erhalten Sie per Post im 4. Quartal 2006.

Ihre GUBUS Software

4D TOOLS - CHECK-UP FÜR IHRE 4D DATENBANK

• Information

Das Hilfsprogramm 4D Tools liefert eine Vielzahl von Informationen über die wichtigsten Merkmale Ihrer Datenbank.

• Wartung

Mit den Wartungsfunktionen prüfen Sie die Integrität Ihrer Daten, sortieren die Datensätze nach bestimmten Kriterien und komprimieren die Datendatei.

Verwenden Sie die 4D Tools-Funktionen zum Warten regelmäßig. Sie können den Zustand der Datenbank aber auch punktuell überprüfen, z.B.

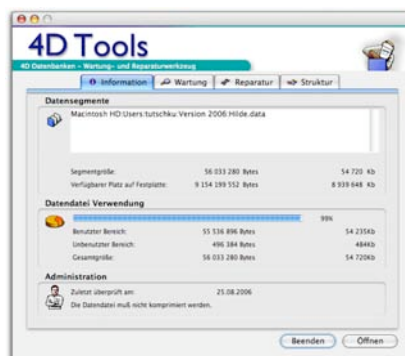

nach einem Stromausfall oder dem Absturz des Rechners.

• Reparatur

Die 4D Tools-Funktionen zum Reparieren setzen Sie ein, wenn die Datenbank beschädigt ist. Je nach Art und Grad der Beschädigung verwenden Sie unterschiedliche Reparaturwerkzeuge.

• Struktur

Diese 4D Tools-Funktionen gelten nur für die Strukturdatei und sind nur für Entwickler von Interesse.

[Zur Dokumentation...](#)



Newsletter

Anwenderbericht Laser 2000



KREDITLIMIT - HERMES WKV - SERIENNUMMERN - REKLAMATION - FREMDSPRACHENMANDANT

Laser 2000 mit Sitz im Technologiepark "Argelsrieder Feld" in Wessling bei München zählt zu den führenden international tätigen Distributionsunternehmen der Laser- und Optoelektronik bzw. Photonics.

Die vertriebenen Produkte weltweit führender Hersteller finden sowohl im Forschungsbereich als auch im industriellen Umfeld ihren Einsatz.

Das Unternehmen unterhält neben der Zentrale in Wessling weitere Niederlassungen in Deutschland sowie Auslandsniederlassungen u.a. in Frankreich, der Schweiz, Großbritannien, Belgien, Holland und Schweden.

Für die schwedische Filiale wurde 2005 ein zusätzlicher Mandant in Fremdwährung und mit komplett englischsprachiger Benutzeroberfläche eingerichtet.



Bereits seit 1995 setzt Laser 2000 Business OPEN zur Auftragsabwicklung und im Einkauf ein.

Jede Adresse im System unterliegt einer Kreditlimitüberwachung durch BO. Hinzu kommt im Bedarfsfall eine Verwaltung der Hermes Warenkreditwürdigkeit.

Auf Basis der Business OPEN Seriennummernverwaltung ist die Historie der technischen Produkte jederzeit nachvollziehbar.

Die Abwicklung von Retouren wird mithilfe des Business OPEN Reklamationsmoduls vorgenommen.

Für Leihstellungen stellt BO spezielle Funktionen und Lagerbuchungsmodalitäten zur Verfügung.

KONTAKTBERICHT: VERKNÜPFUNG VON AUßENDIENST UND MARKETING

Speziell für Laser 2000 entwickelt wurde das Modul "Kontaktbericht", welches es den Außendienstmitarbeitern erlaubt, Kontaktnotizen strukturiert zu erfassen.

Die Mitarbeiter wählen sich hierbei via Citrix Terminalserver von außen in das Netzwerk ein, wodurch es ihnen möglich ist, direkt und ohne Umwege auf der 4D Datenbank zu arbeiten.

Durch die Integration des Kontaktberichts in die Adressdatei erhalten alle Vertriebsmitarbeiter jederzeit Einblick in laufende kundenspezifische Vorgänge.

Die strukturierte Eingabe und das Erfassen nach Marketinggesichtspunkten machen eine gezielte Auswertung der Außendiensttätigkeit jederzeit möglich.

[Datenblatt...](#)

UPS WORLDSHIP-SCHNITTSTELLE: LOGISTIKUNTERSTÜTZUNG

Seit 2005 ist bei Laser 2000 zur Unterstützung der Logistik die Business OPEN UPS-Schnittstelle im Einsatz.

Gestützt auf Grundkonfigurationen in Adresse und Versandbedingung bereitet der Anwender direkt in Auftrag oder Lieferschein die Versanddaten im Dialog vor.

Der Export an UPS Worldship als Datei im XML-Format erfolgt auf Knopfdruck. Ist UPS Worldship am Rechner aktiv, kann es die Dateien sofort online weiterverarbeiten.

Die von UPS vergebenen Trackingnummern pro Sendung können über eine Rücklesefunktion von Business

OPEN in den Lieferschein übernommen und vom Anwender eingesehen werden.

BO dokumentiert jeden Exportvorgang im Bearbeitungsstatus von Auftrag bzw. Lieferschein sowie als Datensatz in einer eigenen Datei "Versandvorgang", welcher auch für den Formulardruck herangezogen werden kann.

Zur Abrundung stellt BO eine Funktion zur automatischen Sendungsverfolgung im Internet zur Verfügung.

[Datenblatt...](#)

Homepage: <http://www.laser2000.de>

Anwendung: Warenwirtschaft, Seriennummern, Handelsstücklisten, Reklamation, Kreditlimitüberwachung, Hermes WKV-Verwaltung, CONTO-Schnittstelle, Kontaktbericht für den Außendienst, UPS-Exportschnittstelle, Mandant in Fremdsprache und Fremdwährung

Konfiguration: Ein 4D Server mit 30 Clients bei 45 Anwendern.



Newsletter

FRAGE & ANTWORT

Wie kann ich ein Serienmail, z.B. einen Newsletter aus BO 2006 versenden?

Der Serienmail-Versand in BO ist personenorientiert. Markieren Sie daher in den Datensätzen derjenigen Gesprächspartner, die den Newsletter erhalten sollen, die gleichnamige Checkbox. Selbstverständlich sollte auch eine gültige Email-Adresse eingetragen sein:

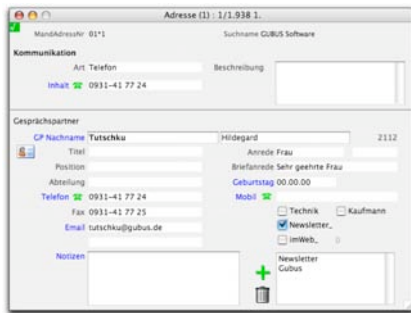

Starten Sie den Email-Versand aus einem beliebigen Adress- oder Gesprächspartnerdatensatz, indem Sie auf die blaue Feldbeschriftung der jeweiligen Email-Adresse klicken.

Formulieren Sie den Betreff und Ihren Text und fügen Sie notwendige Anhänge hinzu.

Klicken Sie anschließend auf den blauen Button Newsletter rechts neben der Empfänger-Adresse.

Wenn Sie den nun erscheinenden Nachfragedialog bestätigen, reißt BO die Email-Adressen aller markierten Newsletter-Bezieher im Feld Empfänger aneinander und beginnt mit der Serienaussendung Ihres Newsletters:



Je nach Anzahl der Empfänger wird der Versand einige Zeit dauern.

TIPPS & TRICKS

Textbausteine nur in der Vorgangssprache holen

Wenn Sie auf Seite 5 des Mandantendatensatzes die Option TextbausteinSprache_ aktivieren, werden in Vorgängen ausschließlich die Textbausteine für Kopf- und Fußtext angeboten, die zur Sprache des aktuellen Vorgangs passen. Als Voraussetzung müssen in den Textbausteinen Sprachcodes eingepflegt sein!

Selection to Clipboard - Schnellexport über die Zwischenablage

Neu in Business OPEN 2006 ist die Möglichkeit des Datenschnellexports aus dem Ausgabelayout von Dateien. Hierbei stellt BO bis zu 15 Felder ausgewählter Datensätze in die Zwischenablage des Rechners.

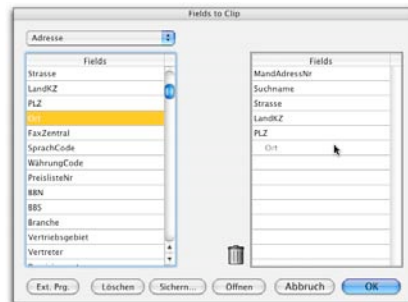

Von dort können sie sofort in externe Anwendungen wie z.B. Excel eingesetzt werden. [Mehr lesen ...](#)

Preisliste an Zwischenablage

Eine Schraubenzieher-Funktion erweitert den Schnellexport aus BO um die Möglichkeit, eine Preisliste für ausgewählte Artikel in Verbindung mit einer bestimmten Adresse an die Zwischenablage des Rechners zu übergeben.

Hierbei wird die spezifische Preisfindungslogik im Mandanten durchlaufen. Zu jedem Artikel übergibt BO zudem den Verkaufstext in der zur Adresse passenden Sprache.

Die Funktion "Preisliste an Zwischenablage" kann für 250,- Euro bei GUBUS Software bestellt werden: <mailto:dengel@gubus.de>

Zeit sparen - Noch schneller zum Suchergebnis

Kennen Sie schon die tastaturgesteuerte Schnellsuche im Ausgabelayout von Dateien in BO 2006?

Der Anwender wählt über die Pfeil nach rechts/Pfeil nach Links-Tasten zunächst sein Suchkriterium aus und startet anschließend über freie Tastatureingabe eine "enthält"-Suche im betreffenden Datenbankfeld.

BO führt die Suche "on the fly" aus und stellt das Suchergebnis sofort am Bildschirm dar. [Mehr lesen ...](#)

Eingabe von Datumfelder in BO 2006

In der Version 2006 wurde die manuelle Eingabe von Datumfeldern komfortabler gestaltet.

Beim Klicken in ein Datumfeld wie z.B. das Belegdatum in jedem Vorgang sind nun sofort alle Stellen des Datumsformats markiert, statt wie in früheren Versionen nur die erste.

Sie können das gewünschte Datum nun sofort über die Markierung tippen.

Erlaubte Eingabeformate unter:

http://www.gubus.de/BODoku-Ordner/BO_Doku.book-64.htm#Eingabe%20von%20Datumfeldern

NEUES IN KÜRZE 4D Backup-Workshops

Auf vielfachen Wunsch bieten wir einen Workshop zur Einrichtung und Handhabung von 4D Backup in unserem Haus in Würzburg an.

Kosten: 120,- Euro pro Person

Termine: Mitte Oktober nach Absprache

max. 6 Teilnehmer pro Termin

Bitte melden Sie sich bei Fr. Dengel an: <mailto:dengel@gubus.de>

Hinweis:

Nützliche Tipps und Tricks rund um Business OPEN finden Sie übrigens auch auf unserer Internetseite unter <http://www.gubus.de/Business%20OPEN/faq.html>



Newsletter

Business OPEN / 4D Versionsübersicht

BO 2006

Akt. BO-Version: Datum 12.09.2006
(beruht auf 4D-Version: 2004.4)

Akt. 4D-Version: 2004.4 (Server und Clients 2004.4 müssen gemeinsam aktualisiert werden)

Ausblick

Die nächste 4D Version 2007 wird für Entwickler voraussichtlich zum Ende des Jahres 2006 erscheinen.

Achtung:

Gegenwärtig können wir den Einsatz von Macs mit Intel-Prozessor nicht empfehlen. Sprechen Sie bei Bedarf bitte direkt mit GUBUS Software.

BO 2003

Akt. BO-Version: Datum 07.06.2006

Akt. 4D-Version: 2003.7 (wer keine 4D-Probleme hat, kann bei 2003.4 bleiben)

Achtung:

Release 2003.8r2 vom April 2006 ist wahrscheinlich die letzte offizielle Version von 4D 2003 (noch nicht von GUBUS Software freigegeben).

Die technische Weiterentwicklung wurde seitens 4D zum 30.06.2006 beendet.

Neue Clients können jedoch noch erworben werden.

Preiserhöhung durch 4D:

Der Preis des Updates von 4D 2003 auf 4D 2004 (BO 2006) erhöht sich zum 01.10.2006 um 15 Prozent.

Bitte bestellen Sie Ihr Versions-Update auf BO 2006 noch im September bei uns!

GUBUS ftp-Server

Auf dem GUBUS ftp-Server halten wir für Sie bereit:

- Akt. BO-Version 2003 und 2006
Download bitte nur nach Rücksprache! Oft enthalten die aktuellen Versionen nur kundenspezifische Erweiterungen, die nicht von allgemeinem Interesse sind.
- Akt. 4D-Versionen (Server, Client, Tools)
- BO pdf-Handbuch 2003 und 2006
BO-Kunden erfragen die Zugangsdaten für den ftp-Server und das Passwort bitte direkt bei GUBUS Software.

4D Zertifizierungsmatrix

<http://www.de.4d.com/produkte/zertifizierungsmatrix.htm>

Impressum:

GUBUS Software GmbH

Barbarastraße 8

97074 Würzburg

Telefon: 09 31-41 77 24

Fax: 09 31-41 77 25

<mailto:info@gubus.de>

Internet: <http://www.gubus.de>

Verantwortlich: Dr. Martin Wolter

Redaktion: Hildegard Tutschku

Feedback:

Ihre Meinung interessiert uns. Teilen Sie uns bitte Ihre **Anregungen und Wünsche** zu Business OPEN und dem Newsletter mit:

<mailto:tutschku@gubus.de>

Neuer Interessent:

Sie kennen jemanden, der sich für unseren **Newsletter interessiert**? Bitte nennen Sie uns seine Email-Adresse:

<mailto:dengel@gubus.de>

Newsletter abmelden:

Falls Sie den Newsletter künftig nicht mehr erhalten möchten, können Sie sich hier vom **Bezug abmelden**:

<mailto:dengel@gubus.de>

Dieser Newsletter wurde als Serienmail aus Business OPEN versendet.

(Wie das geht lesen Sie auf Seite 3 dieses Newsletters.)