

Business OPEN Kreditlimitverwaltung

überwacht ein in der Adresse eingetragenes Kreditlimit und gibt bei relativer oder absoluter Überschreitung in Vorgängen Warnmeldungen aus.

Das Kreditlimit bezieht sich hierbei auf die Gesamtsumme (Warenwert + MWSt.) offener Rechnungen abzüglich zwischenzeitlicher Zahlungseingänge.

Voraussetzungen

- Eintrag eines Kreditlimit-Absolutbetrags in jeder Hauptdebitorenadresse
- Definition einer Warnschwelle im Mandant (Prozentsatz des Kreditlimits)
- Übergabe des Kreditlimits einer Adresse an die Finanzbuchhaltung
- Abwicklung der Debitorenbuchhaltung über Business OPEN oder Zurückladen der Zahlungseingänge aus einer externen Buchhaltung

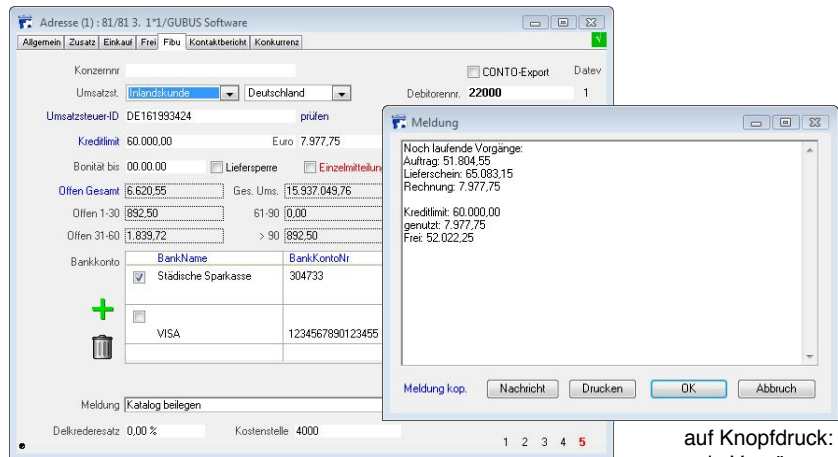

einer Adresse zugewiesenes Kreditlimit (rechts daneben der bereits genutzte Wert)

auf Knopfdruck: in Vorgängen verbrauchtes Kreditlimit

Kreditlimitüberwachung im Adressdatensatz

- Anzeige des bereits verbrauchten Kreditlimits
- Neuberechnung und Aktualisierung des Wertes bei jedem Öffnen des Adress-Datensatzes sowie im Tagesabschluss
- Abruf aller noch nicht vollständig bezahlten Rechnungen direkt aus der Adresse

- Wahrung von Hauptdebitor- und Subdebitor-Abhängigkeit, da die Prüfung auf in der Rechnung eingetragene Hauptdebitornummer erfolgt
- Meldung des in Vorgängen verbrauchten und noch freien Kreditlimits auf Knopfdruck

Prüfung des Kreditlimits im Verkaufsvorgang

(bei Neuanlage von Angebot, Auftrag, Lieferschein und Rechnung)

- Berechnung des noch freien Kreditlimits
- bei Erreichen oder Überschreiten der Warnschwelle Warnmeldung mit Anzeige des noch verfügbaren bzw. des bereits überschrittenen Wertes
- Abruf des absoluten und genutzten Kreditlimits einer Adresse sowie weiterer Vertriebs- und Statistikdaten im Vorgang
- bei Überschreitung des Kreditlimits wird das Speichern von Auftrag, Lieferschein und Rechnung durch das System verhindert

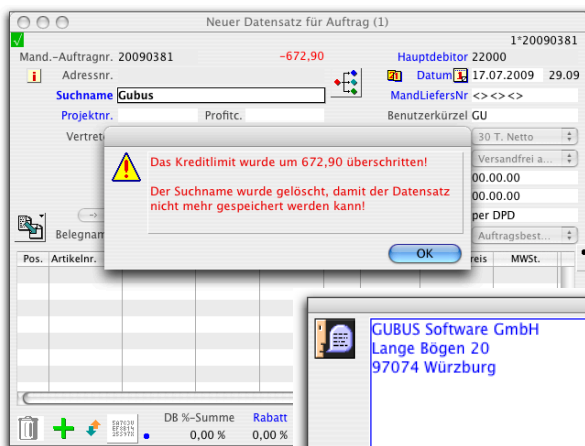

Warnmeldung im Auftrag bei überschrittenem Kreditlimit

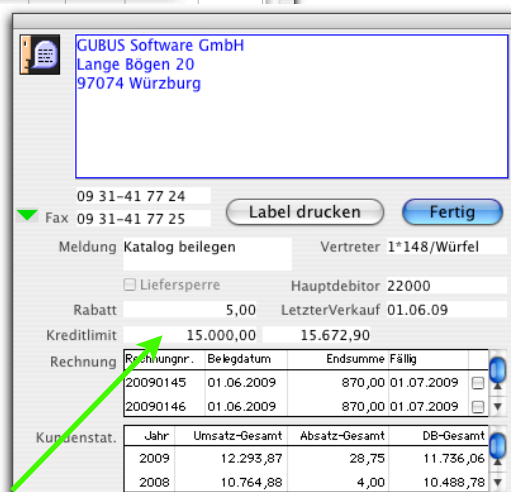

Abruf von Vertriebs- und Statistikdaten einer Adresse im Auftrag

Fremdwährung

- für die Berechnung des bereits genutzten Kreditlimits werden Rechnungen in Fremdwährungen in die Eigenwährung umgerechnet