

Business OPEN Kontraktverwaltung

dient der Verwaltung von Verkaufs- und Einkaufskontrakten.

Basierend auf Angebot bzw. Anfrage erlaubt das Modul die Hinterlegung kundenspezifischer Kontraktmengen und -preise sowie der Kontraktlaufzeiten.

Die Kontraktverwaltung bietet weiterhin eine Überwachung von Abrufaufträgen bzw. Abrufwareneingängen aus dem jeweiligen Kontrakt sowie die Verwaltung von Restmengen.

Verkaufskontrakt

- Erstellung als Angebot
- Kontraktnummernverwaltung
- Kennzeichnung durch Belegart "Kontrakt"
- Kontraktlaufzeit (Gültigkeitsdatum)
- Festlegung von Kontraktmengen und -preisen
- Kontrakt mit mehreren Preisen möglich (Definition in der Datei "Preiskontrolle")

Abruf aus Verkaufskontrakt

- Erzeugung von Abrufaufträgen durch automatisches Umwandeln des Angebots

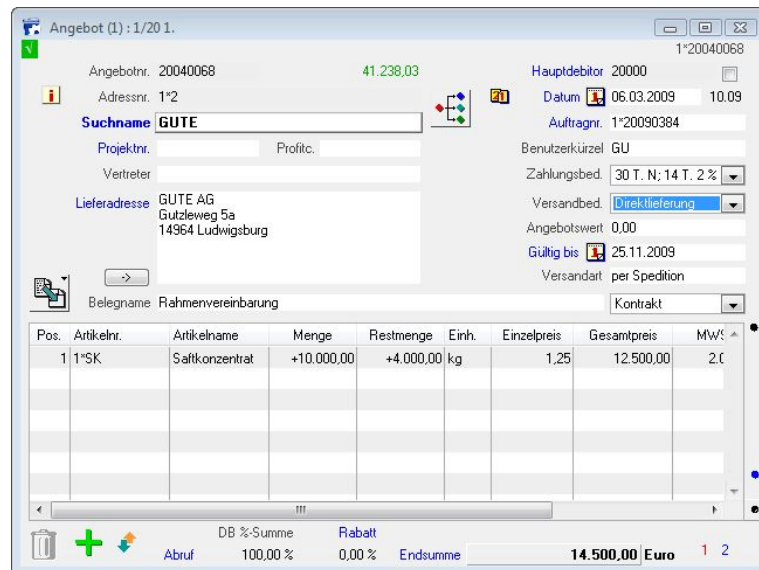

Verkaufskontrakt basierend auf einem Angebot

- Kennzeichnung durch Belegart "Abrufauftrag"
- Anpassung der abgerufenen Mengen
- Rückmeldung der Restmengen in den Kontrakt

Abrufkontrolle

- direkt im Kontrakt durch Auflistung bereits vorgenommener Abrufaufträge (Datum, Vorgangsnummer, Artikel, Menge, Einzel- und Gesamtpreis)

- Referenzen auf zugehörige Lieferscheine und Rechnungen
- Kontraktüber- bzw. -unterlieferung bei entsprechender Konfiguration möglich

Einkaufskontrakt

- Erstellung als Anfrage
- Kontraktnummernverwaltung
- Kennzeichnung durch Belegart "Kontrakt"
- Kontraktlaufzeit (Gültigkeitsdatum)
- Festlegung von Kontraktmengen und -preisen in der Anfrageposition sowie in der Preiskontrolldatei

Abruf aus Einkaufskontrakt

- Erzeugung von Abrufwareneingängen durch "Hereinholen" des Kontraktes in den Wareneingang
- Kennzeichnung durch Belegart "Abruf-WE"
- auf Wunsch vorausgehende Abrufbestellung
- Restmengenverwaltung und Abrufkontrolle analog zum Verkaufskontrakt

B	MandBelegpos.	Datum	MENGE	LIEFER	REST	Einzelpr.	Gesamtpreis
Au	1*58191*2	14.08.2008	+1.400	+1.400	+0	2,08	2.912,00
L1	1*71464*2	25.08.2008	+1.400	+1.400	+0	2,08	2.912,00
R1	1*58865*2	31.08.2008	+1.400			2,08	2.912,00
Au	1*59198*2	08.10.2008	+900	+900	+0	2,08	1.872,00
L1	1*72462*2	20.10.2008	+900	+900	+0	2,08	1.872,00
R1	1*59824*2	21.10.2008	+900			2,08	1.872,00
Au	1*59737*4	05.11.2008	+900	+900	+0	2,08	1.872,00
L1	1*72984*3	18.11.2008	+900	+900	+0	2,08	1.872,00
R1	1*60382*3	19.11.2008	+900			2,08	1.872,00
Au	1*60967*1	21.01.2009	+900	+900	+0	2,08	1.872,00
L1	1*73996*1	22.01.2009	+900	+900	+0	2,08	1.872,00
R1	1*61411*1	23.01.2009	+900			2,08	1.872,00
Au	1*61024*1	23.01.2009	+1.800	+1.800	+0	2,08	3.744,00
L1	1*74196*1	03.02.2009	+1.800	+0	+1.800	2,08	3.744,00
Au							
Au							

Kontraktmenge Abrufmenge Restmenge
 Position 1*29638*1 +7.000 5.900,00 1.100,00Kg 2,08 14.560,00
 Umrechnung 1,00000 1,00000 +7.000 +5.900 +1.100 Kg Euro
 Artikelnr. 1*08070613 Mandarinen - Zub., Backw Diät stü gefst.

Abrufkontrolle im Kontrakt