



osCommerce-Schnittstelle

Die Business OPEN osCommerce-Schnittstelle

übergibt Produktdaten wie Artikelnummer und -name, Preis, Bildpfad, Beschreibungstext sowie den aktuellen Lagerbestand an einen auf dem Open Source Shopsystem osCommerce basierenden Webshop.

In umgekehrter Richtung werden Bestellungen aus dem Shop als Aufträge in Business OPEN importiert und Neukunden als Adressen mit Gesprächspartner angelegt.

Die Auslieferung der Ware, Rechnungslegung und Belegerstellung erfolgen innerhalb der BO Warenwirtschaft.

Der Bearbeitungsstatus einer Bestellung kann zwecks Information des Endkunden mit osCommerce abgeglichen werden.

Konfiguration im Mandant

- mehrmandantenfähig
- Verbindungsdaten mySQL-Server, SQL-Port, User, Passwort, Database name
- Verbindung testen
- Kennzeichen aktiv/inaktiv
- manueller Abgleich/Reset
- Voreinstellungen
- permanenter Abgleich BO - osCommerce im Hintergrund

Staat

- osCommerce_Countries-id

Umsatzsteuer

- osCommerceCode

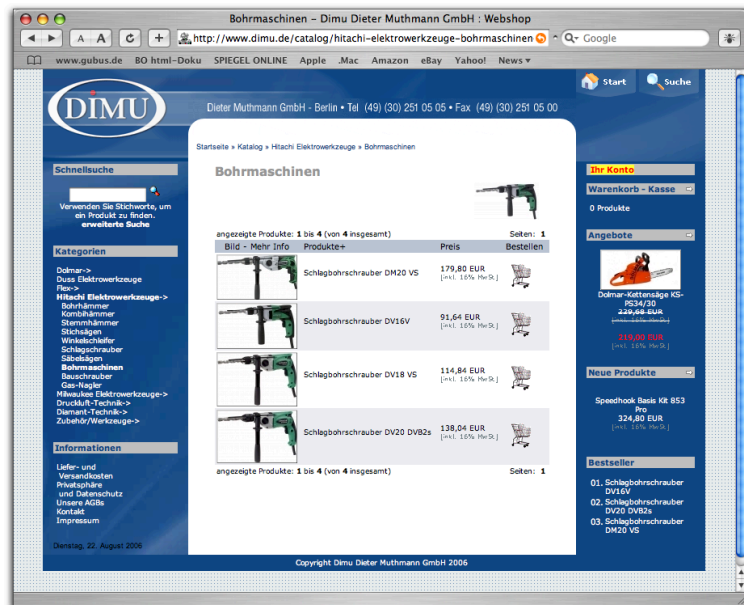

aus Business OPEN bestückter osCommerce-Webshop

Gesprächspartner

- > osCommerce Customer
- email-Adresse
- "Newsletter"-Kennzeichen
- "im Web"-Kennzeichen
- Geburtstag
- PLZ als Default-Passwort

Artikel

- > osCommerce Products
- wahlweise Listen- oder Ladenpreis
- Internet-Artikeltext (dt., engl.)
- Artikelbildpfad (1 Bild pro Artikel)
- "im Web"-Kennzeichen
- osComm_Categories-id
- osComm_products_status (sichtbar/nicht sichtbar)
- Master-ID

Lagermengen

- > osCommerce Product Quantity
- wahlweise verfügbarer oder gesamter Lagerbestand

Auftragsannahme

- Import von osCommerce-Bestellungen als Aufträge in BO auf Knopfdruck
- Anzahl neuer Bestellungen
- automat. Neuanlage unbekannter osCommerce Kunden als Adresse/Gesprächspartner in BO
- > osCommerce-Status der Bestellung "in Bearbeitung"
- Kennzeichnung der Aufträge mit der osCommerce_orders-id
- Email an Besteller möglich

Weiterverarbeitung

- Lieferschein
- > osCommerce-Status der Bestellung "geliefert"
- Email an Besteller möglich
- Rechnung

Abgleichaktivitäten

Melden BO --> osCommerce

- Artikel, Bestände, Lieferstatus

Holen osCommerce --> BO

- Neukunden
- Bestellungen
- Kriterien einzeln oder en bloc abgleichen
- Alles zurücksetzen = in BO alle osCommerce-Flags/IDs löschen

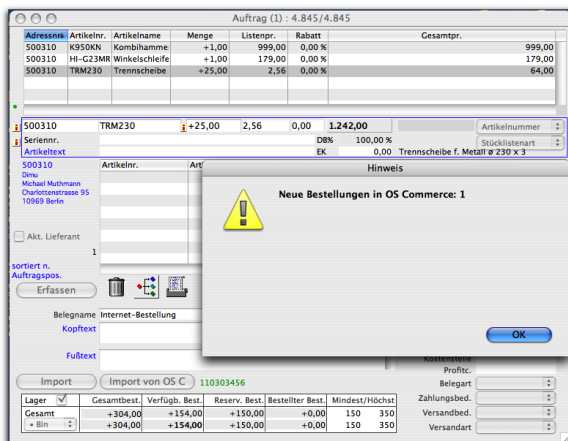

Import einer Bestellung aus osCommerce nach Business OPEN

Warengruppen

- > osCommerce Categories
- "im Web"-Kennzeichen
- osComm_Categories-id