



Vermietung

Business OPEN Vermietung

Mithilfe des Mietmoduls können alle im Rahmen einer Geräte-Vermietung anfallenden Kosten und Dienstleistungen erfasst, fakturiert und ausgewertet werden.

Basis des Moduls sind die Stammdaten Artikel, Mietobjekt und Geräte. Zentraler Vorgang ist der Mietvertrag, aus dem Ausleihung, Rücknahme und Rechnung veranlasst werden.

Artikel

- Bestands-/Seriennummernführung
- Artikeltext für Vermietung
- Kennzeichnung "Verleihartikel"
- Vermietungstyp
- Erzeugung von Mietobjekt, Geräten, Rechnungsartikeln auf Knopfdruck

Mietobjekt

- Artikel --> ein Mietobjekt
- Verwaltung der Mietkonditionen:
 - Berechnungsart und -Einheit (Zeit, Verbrauch etc.)
 - Status (verfügbar, teilweise verfügbar, vermietet, nicht aktiv)
 - Preis/Rate
 - komplexe Preismodelle möglich
 - Wartung/Wartungsintervall
- Auflistung zugeordneter Geräte
- Mietreservierungen

Geräte

- ein Gerät je Seriennummer bzw. Lagereinheit des Basisartikels
- eindeutige Nummer im System
- Vermietungstyp
- Status (einsatzfähig, Werkstatt, Lager, reserviert, vermietet)

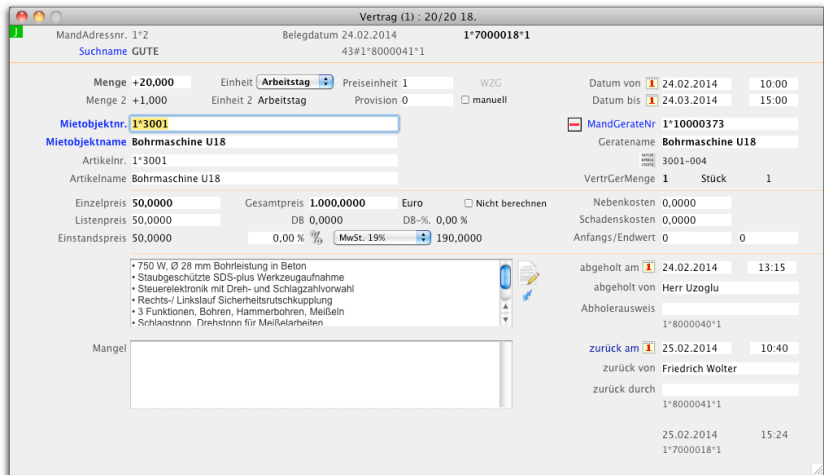

Mietvertragsposition

- Betriebszähler
- Datum von/bis im Mietpark
- Lagerort/Lagerplatz/Standort
- Vertrag mit Datum bis/Uhrzeit
- Lieferung mit Datum
- Kunde
- Beschreibung
- Zusatzdaten

Vertrag

- Laufzeit
- Bearbeitungsstatus
- Briefe/Notizen
- Funktionen (Lieferung, Rücknahme, Rechnung, Erledigen)
- Kautionsversicherung
- Positionen:
 - Eingabe Mietobjekt
 - Auswahl Gerät/Seriennummer
 - Menge und Mieteinheit
 - Mietpreisfindung
 - Laufzeit von/bis mit Datum/Zeit

- abgeholt am/um/von
- Abholerausweis
- Rücknahme am/um/von

Lieferung

- des Geräts auf Knopfdruck
- Lagerentnahme des Basisartikels und der Seriennummer
- Referenz auf Vertrag/sposition

Rücknahme

- des Geräts auf Knopfdruck
- Lagerzugang des Basisartikels und der Seriennummer
- Referenz auf Vertrag/sposition

Reparaturen

- automatischer Werkstattauftrag sofort bei Rücknahme
- Arbeit-/Material-/Nebenkosten
- Arbeitszeit
- Dokumentation von Gerätezustand und Reparaturleistung

Rechnung

- Erstellung auf Knopfdruck
- Teilrechnungen möglich
- Referenz auf Vertrag/sposition
- Positionen:
 - Verdictung nach Vermietungstyp (spezielle Rechnungsartikel)

Gerätehistorie

- Rückverfolgung aller Vermietungsvorgänge von Geräten in eigener Datei "Gerätehistorie"

Statistik

- automatische Jahresstatistik für Kunde und Vermietungstyp
- vielfältige individuelle Auswertungsmöglichkeiten

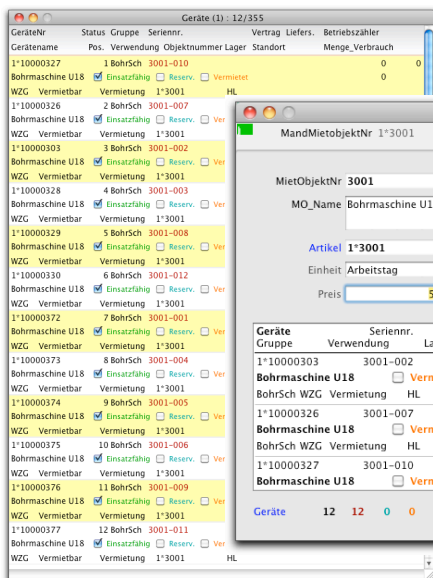

Mietobjekt und zugeordnete Geräte

