



# Staffelzahlung

## Business OPEN Staffelzahlung

dient der Verwaltung und Kontrolle von Zahlungsstaffeln im Verkauf.

Gemäß den in der Zahlungsbedingung hinterlegten Vorgaben werden im Vorgang automatisch Zahlungsanteil und Fälligkeit der einzelnen Staffeln errechnet. Auf Knopfdruck kann der Anwender die Staffel-Teilrechnungen zum Zahlungstermin erstellen und der finanzbuchhalterischen Bearbeitung zuführen.

Erfolgte Zahlungseingänge können in einer Staffel-Übersicht jederzeit kontrolliert werden.

Zum Druck der Schlussrechnung mit Ausweis des restlichen Zahlungsbetrags hält das Modul ein spezielles Formular bereit.

## gestaffelte Zahlungsbedingung

- automatische oder manuelle Anlage der Staffeln
- pro Staffel Definition von
  - Zahlungstag
  - prozentualem Anteil
  - Beschreibungstext
- Zuweisung fix an Adresse oder im Vorgang

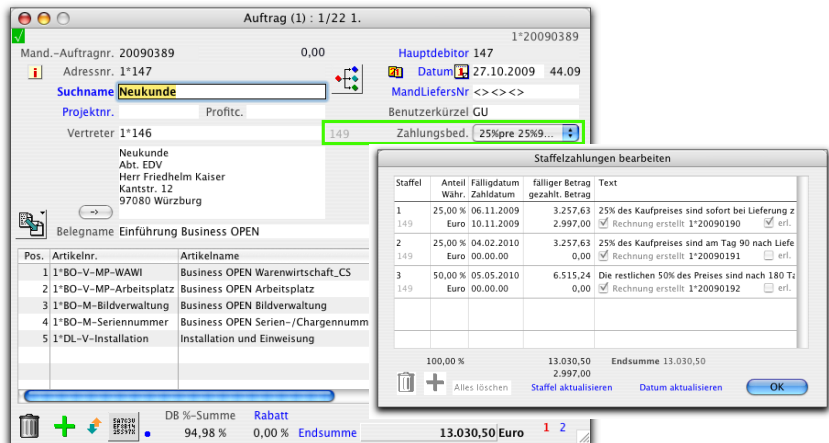

Staffel-Kontrolle auf Knopfdruck im Vorgang

## Zahlungsstaffeln im Vorgang

- automatische Berechnung der Staffelbeträge ausgehend von der Endsumme des Vorgangs
- automatische Ermittlung des Rechnungsdatums der einzelnen Staffeln mit Möglichkeit zur Verschiebung
- vorgangsbezogene Bearbeitung der Staffeln in Dialogform möglich
- eindeutige Staffelfferenz
- Weitergabe der Referenz bei Vorgangsumwandlung

- Verwaltung der Staffeln in eigener Datei unter der Staffelfferenz
- auf Knopfdruck Überwachung der Staffeln im Hinblick auf Fälligkeit, erfolgte Rechnungsstellung, Zahlungseingang

## Rechnungsstellung

- Erstellung der einzelnen Staffelfrechnungen auf Knopfdruck, wahlweise alle sofort oder jeweils zum nächsten Termin
- Übergabe an Fibu möglich
- nur ein MwSt.-Code in der Rechnung erlaubt
- spezieller Staffel-Artikel als Träger der MwSt.-Information
- Einbinden von Gutschriften
- Verwaltung der Zahlungseingänge in Business OPEN erforderlich

## Zahlungsstaffeln im Druck

- Avisierung im Angebot
- Bestätigung im Auftrag
- Druck der Staffel-Teilrechnungen mit Standardformular
- spezielles Formular zum Druck der Schlussrechnung:
  - Auflistung gelieferter Artikel
  - Gesamtsumme, -warenwert und MwSt.-Gesamtbetrag
  - Abzug geleisteter Zahlungen
  - Abzug von Gutschriften
  - ausstehender Restbetrag

## Statistik

- Erzeugung aus Lieferschein/en

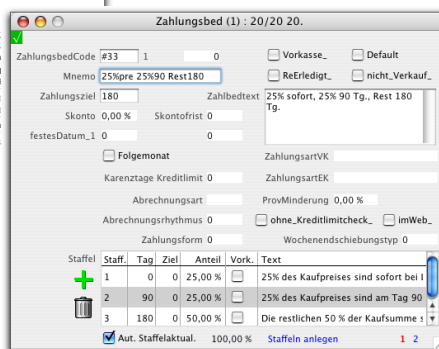
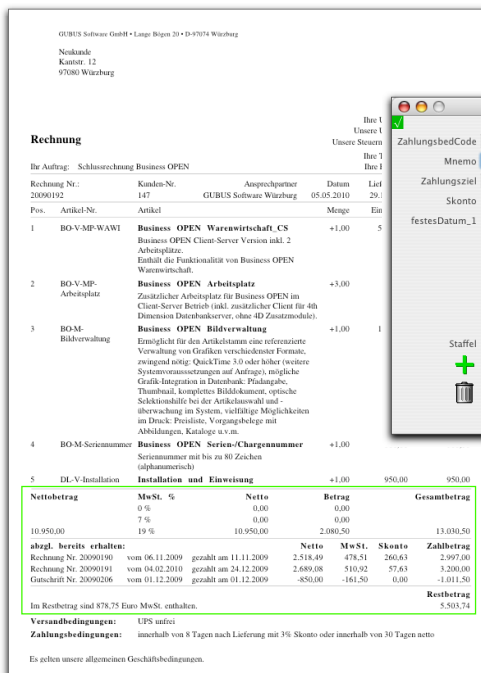

gestaffelte  
Zahlungsbedingung

Staffel-Schlussrechnung